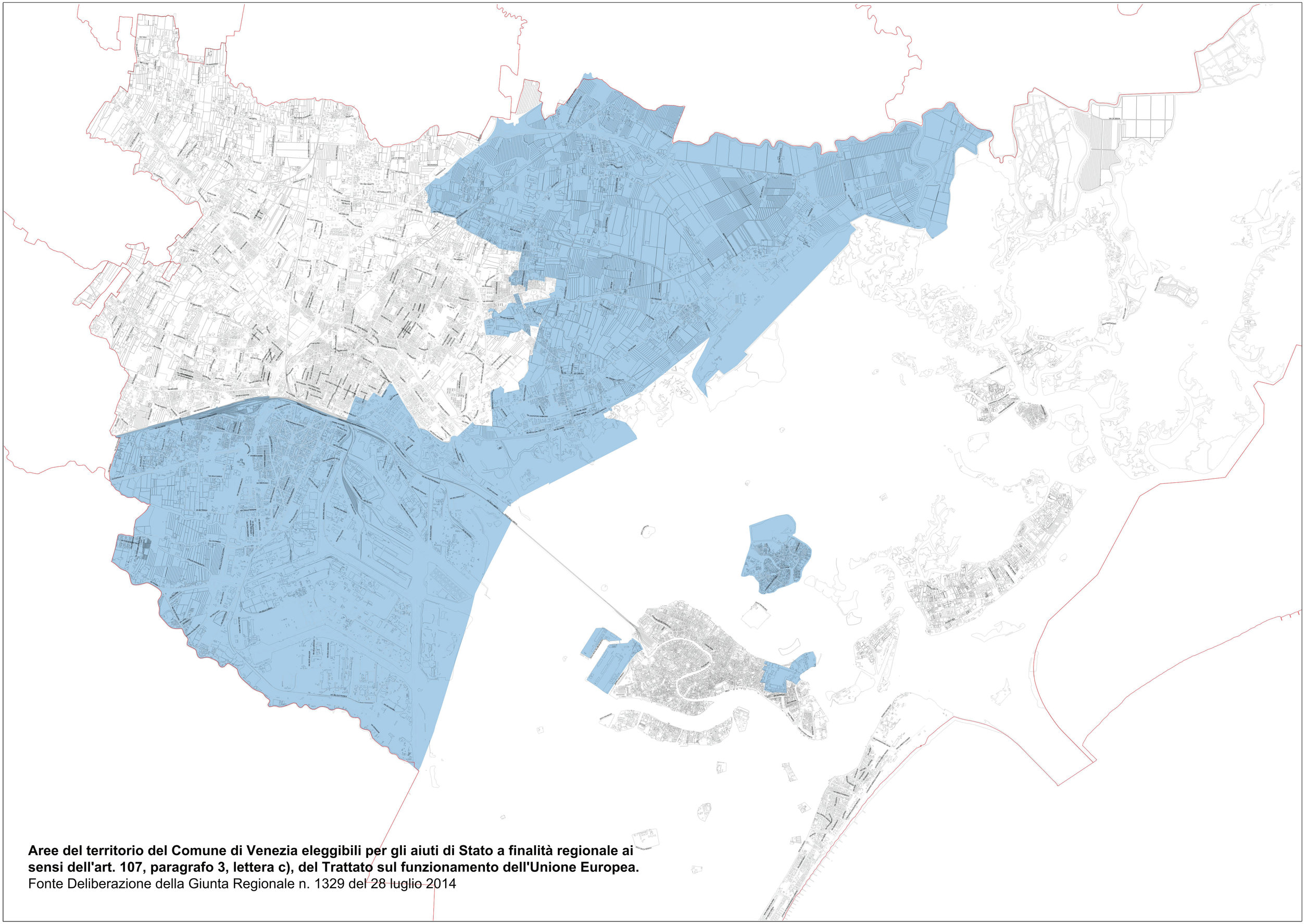

Aree del territorio del Comune di Venezia eleggibili per gli aiuti di Stato a finalità regionale ai sensi dell'art. 107, paragrafo 3, lettera c), del Trattato sul funzionamento dell'Unione Europea.
Fonte Deliberazione della Giunta Regionale n. 1329 del 28 luglio 2014